By Ear!

Dein Lehrer spielt dir diese Melodie ein paar Mal vor. Höre genau zu und versuche anschließend, sie nach Gehör nachzuspielen!

Lehrer

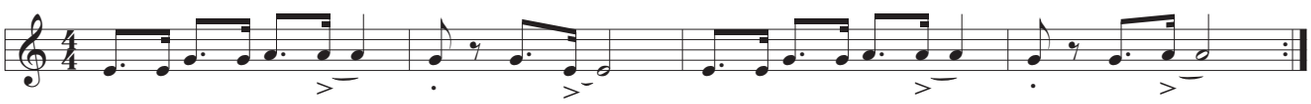

Punktierte swingend

Schritt für Schritt - Ergänzungsstücke Band 1 © 2018 by Psalteria-Verlag Innsbruck